ZETLIGHT

RUNNING
8000
L/h
4230
RPM
PUMP
ZETLIGHT

Bomba de circulação anfíbia sem escovas

RIVER POWER

Para aquários tipo correnteza – Série: Rótulo Dourado

Projetado para aquários que simulam o ambiente de um riacho natural

Bomba anfíbia silenciosa com conversor de frequência 24V e alerta de nível de água

Controle inteligente através da tela física ou do aplicativo

Tela grande, controlador manual e aplicativo reunidos em um só. Uma fusão do clássico com a tecnologia cibernética moderna do futuro. A bomba funcionará conforme as configurações mais recentes definidas pelo usuário.

RUNNING
8000
GEAR 8/9
L/h
4230
RPM
PUMP

Controlador manual

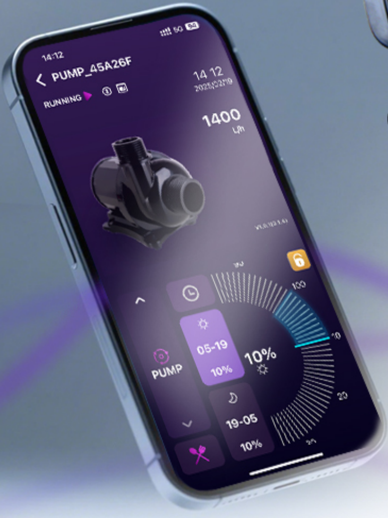

Controle inteligente via aplicativo

Três modos

de funcionamento

Especialmente projetada para aquários tipo correnteza:

Modo PUMP: Modo de circulação econômica
(fluxo constante)

Modo RIVER (Correnteza): Modo especialmente personalizado para aquário tipo correnteza
(a vazão oscila para cima e para baixo em 1 nível)

Modo FEED: Pausar por 10 minutos, 30 minutos ou 60 minutos

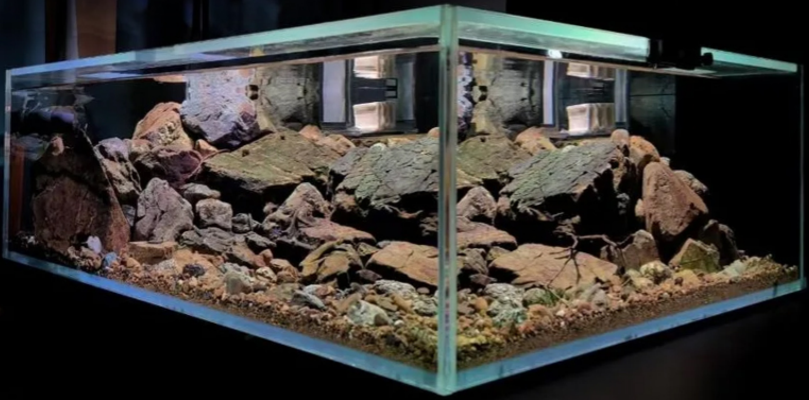

FEED

PUMP ⇌ **RIVER**

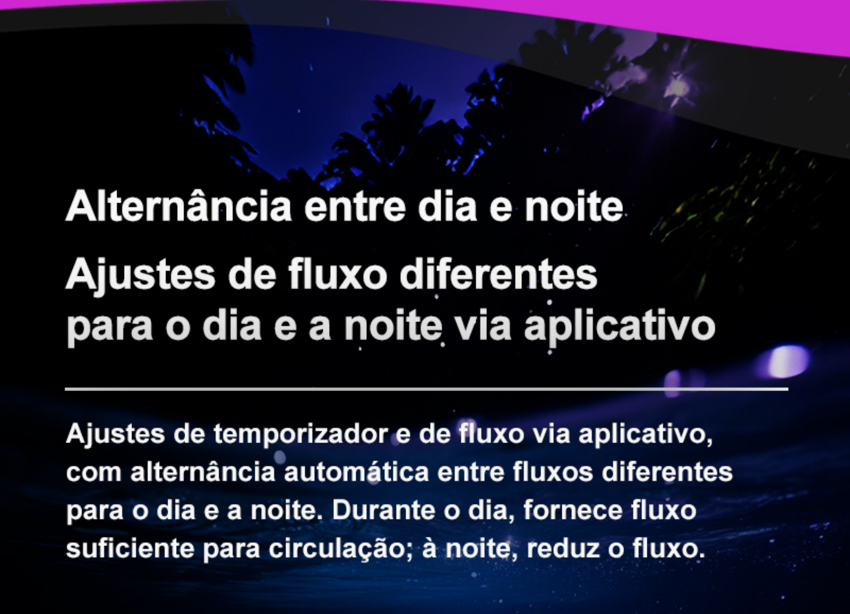

Alternância entre dia e noite

Ajustes de fluxo diferentes para o dia e a noite via aplicativo

---

Ajustes de temporizador e de fluxo via aplicativo, com alternância automática entre fluxos diferentes para o dia e a noite. Durante o dia, fornece fluxo suficiente para circulação; à noite, reduz o fluxo.

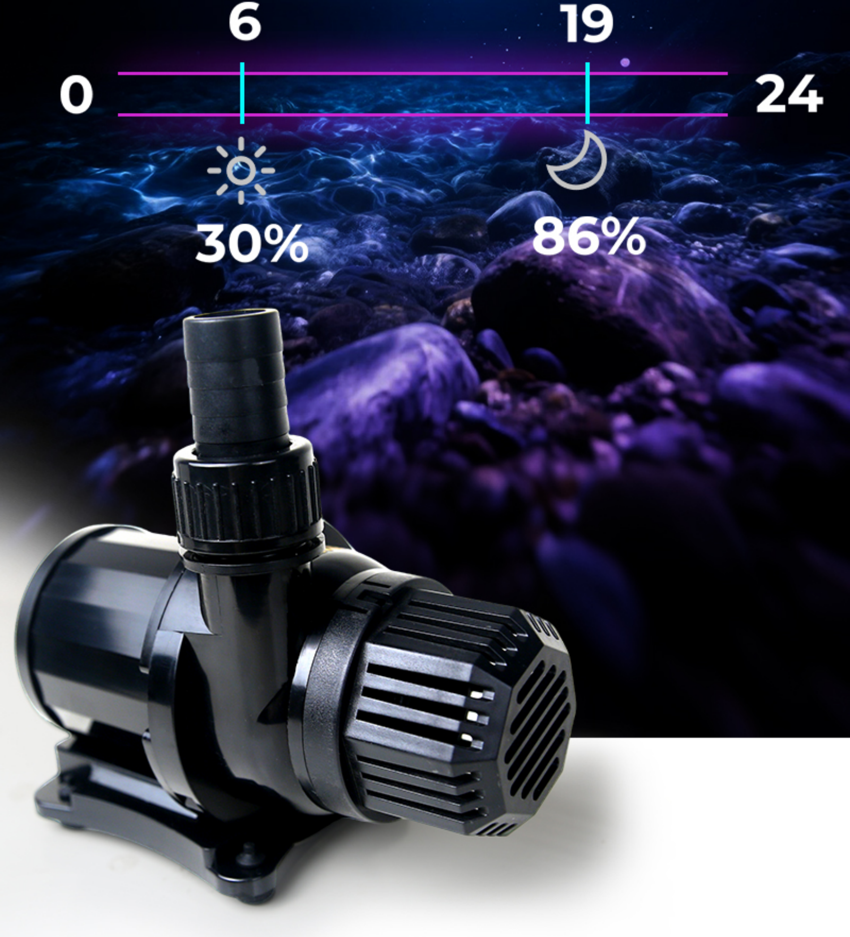

5 Alertas de segurança

Evite o superaquecimento da bomba

Monitoramento com alerta de proteção integrado; evita danos à bomba em caso de acidentes.

BAIXO NÍVEL DE ÁGUA

FUNCIONAMENTO
EM SECO (SEM ÁGUA)

VOLTAGEM
ANORMAL

TRAVADA

CONFIGURAÇÃO
FALHOU

PAZ, apenas o som natural da água corrente

Desempenho excelente com funcionamento ultrassilencioso

Tecnologia de conversão de frequência por onda senoidal AC, vedação resistente ao desgaste e a impactos, eixo cerâmico de baixa resistência com

rotor, múltiplos princípios de redução de ruído, proporcionando apenas o som natural da água corrente.

12 grupos de 240 ciclos de indução magnética

Alta elevação e grande torque, proporcionando um funcionamento mais suave da bomba.

Através de múltiplos grupos elétricos, é gerada uma rotação magnética potente; mais grupos proporcionam uma rotação mais suave e maior elevação.

Precisão máxima de fluxo

Regulagem contínua com 100 níveis de velocidade via aplicativo

---

São 100 velocidades ajustáveis pelo aplicativo, rompendo a limitação dos 10 níveis tradicionais do controlador manual. A escolha ideal para usuários que exigem controle preciso.

HORIZON AQUA

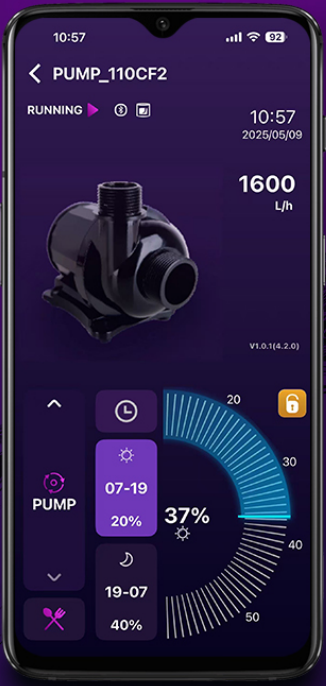

Horizon Aqua

ANDROID APP ON Google play

Available on the iPhone App Store

Horizon Aqua

Agrupe os dispositivos e obtenha controle rápido pela interface

Família de dispositvos ZETLIGHT reunida

Pelo aplicativo Horizon Aqua é possível ajustar automaticamente a iluminação conforme o horário para simular o nascer e o pôr do sol, além de alternar as luzes para um controle totalmente inteligente.

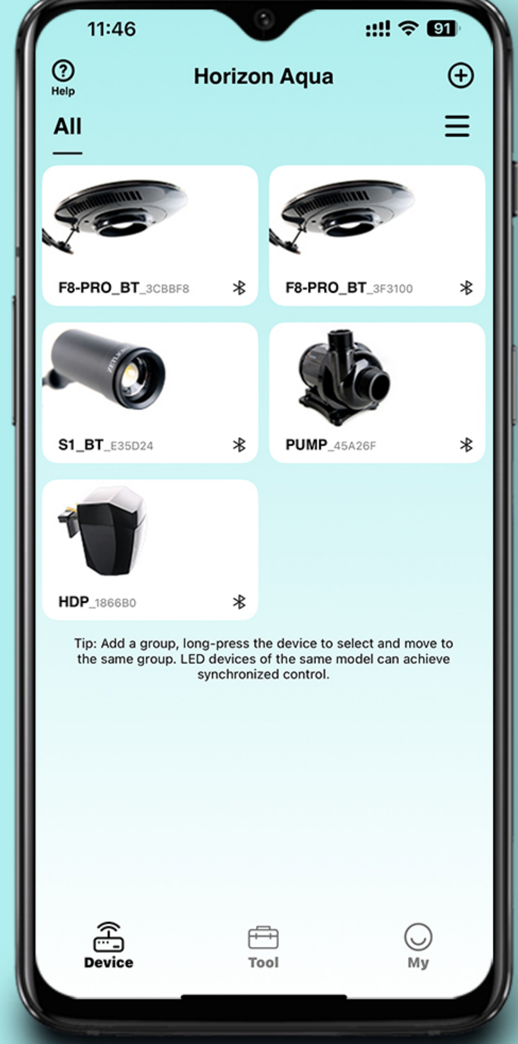

Tip: Add a group, long-press the device to select and move to the same group. LED devices of the same model can achieve synchronized control.

HORIZON AQUA

V4.0.0 ou posterior

Tão estável quanto uma rocha, mesmo em alta velocidade

Sem vibração ou desvio durante o funcionamento

Materiais com magnetismo uniforme e estabilidade de rotação são cuidadosamente selecionados por meio de testes magnéticos no rotor e estator durante a produção. Controle de vibração com desempenho 3 níveis acima do padrão.

ESPECIFICAÇÕES

Nível	Potência	RIVER9 110W	RIVER8 85W	RIVER7 78W	RIVER5 55W	RIVER3 45W
nível 1	Potência	40W	30W	20W	15W	14W
	Elevação	2.4m	1.8m	1.8m	1.3m	2.4m
	Fluxo	5600L/h	4500L/h	4000L/h	3500L/h	1685L/h
nível 2	Potência	48W	35W	28W	18W	17W
	Elevação	2.9m	2.1m	2.4m	1.6m	2.8m
	Fluxo	6000L/h	5000L/h	4500L/h	3800L/h	1837L/h
nível 3	Potência	58W	40W	35W	20W	22W
	Elevação	3.4m	2.4m	2.8m	1.8m	3.2m
	Fluxo	6600L/h	5600L/h	4880L/h	4000L/h	1995L/h
nível 4	Potência	68W	48W	40W	23W	25W
	Elevação	3.8m	2.9m	3.5m	2.0m	3.6m
	Fluxo	6900L/h	6000L/h	5100L/h	4200L/h	2068L/h
nível 5	Potência	78W	53W	48W	28W	30W
	Elevação	4.0m	3.2m	3.7m	2.4m	4.0m
	Fluxo	7300L/h	6300L/h	5410L/h	4400L/h	2169L/h
nível 6	Potência	86W	58W	54W	35W	35W
	Elevação	4.4m	3.4m	3.9m	2.8m	4.2m
	Fluxo	7500L/h	6600L/h	5716L/h	4650L/h	2330L/h
nível 7	Potência	96W	68W	60W	40W	37W
	Elevação	4.6m	3.8m	4.1m	3.3m	4.4m
	Fluxo	7800L/h	6900L/h	5928L/h	4760L/h	2385L/h
nível 8	Potência	105W	78W	67W	48W	40W
	Elevação	5.0m	4.0m	4.1m	3.7m	4.5m
	Fluxo	8100L/h	7300L/h	6158L/h	4890L/h	2535L/h
nível 9	Potência	110W	85W	78W	55W	45W
	Elevação	5.5m	4.5m	4.5m	4.2m	4.8m
	Fluxo	9045L/h	8014L/h	7023L/h	5016L/h	3016L/h

Potência Nível		RIVER2 22W	RIVER1 12W	
Regulagem de velocidade contínua	Potência	1.0-22W	0.6-12W	
	Elevação	0.5-2.8m	0.8-2.8m	
	Fluxo	600-2030L/h	450-1021L/h	

RIVER1

Saída de água

Diâmetro externo: 20mm

Compatível com mangueira de 3/4" (25 mm)

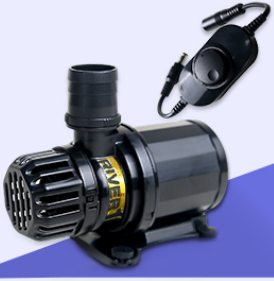

Modelo: RIVER 1	Comprimento do cabo: 1.59 m
Voltagem de entrada: 100-240V 50/60HZ	Controlador: Mini controlador de velocidade manual
Voltagem de saída: 24V	Nível: Regulagem de velocidade contínua
Potência máxima: 12W	Sensor de nível da água: Não
Elevação máxima: 2.8M	Tamanho do produto (incluindo tampa): 76.5x49x67.5mm
Vazão máxima: 1021L/h	Para aquários de: 40-60cm
Método de sucção de água: Impeller tipo pá	Peso bruto: 0.45KG
Rotor: Ímã NdFeB (magnetismo forte)	Peso líquido: 0.37kG
Comprimento do cabo de alimentação: 1.55 m	

RIVER2

Saída de água

Diâmetro externo: 18.9mm

Compatível com mangueira de 3/4" (25 mm)

Modelo: RIVER 2

Voltagem de entrada: 100-240V 50/60HZ

Voltagem de saída: 24V

Potência máxima: 22W

Elevação máxima: 2.8M

Vazão máxima: 2031L/h

Método de sucção de água: Impeller tipo pá

Rotor: Ímã NdFeB (magnetismo forte)

Comprimento do cabo de alimentação: 1.87 m

Comprimento do cabo: 1.59 m

Controlador: Mini controlador de velocidade manual

Nível: Regulagem de velocidade contínua

Sensor de nível da água: Não

Tamanho do produto (incluindo tampa): 94x67x90mm

Para aquários de： 60-80cm

Peso bruto: 0.75KG

Peso líquido: 0.67kG

RIVER3

Saída de água

Diâmetro externo: 18.9mm

Compatível com mangueira de 3/4" (25 mm)

Modelo: RIVER 3

Voltagem de entrada: 100-240V 50/60HZ

Voltagem de saída: 24V

Potência máxima: 45W

Comprimento do cabo: 2.62M

Controlador: Aplicativo + Contralador manual

Níveis: Controlador manual - 9 / Aplicativo - 100

Sensor de nível da água: Sim

Elevação máxima: 4.8M

Vazão máxima: 3016L/h

Método de sucção de água: Impeller tipo pá

Rotor: Ímã NdFeB (magnetismo forte)

Comprimento do cabo de alimentação: 3.12M

Tamanho do produto (incluindo tampa): 94x67x90mm

Para aquários de: 60-80cm

Peso bruto: 1.0KG

Peso líquido: 0.9kG

RIVER 5

Entrada de água

Diâmetro ext.: 32.3mm

Mangueira de 40mm

Saída de água

Diâmetro ext.: 26mm

Mangueira de 32mm

Diâmetro ext.: 21mm

Mangueira de 25mm

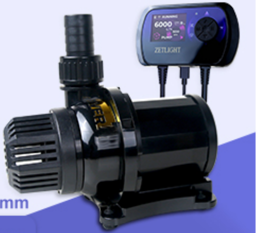

Modelo: RIVER 5

Voltagem de entrada: 100-240V 50/60HZ

Voltagem de saída: 24V

Potência máxima: 55W

Elevação máxima: 4.2M

Vazão máxima: 5016L/h

Método de sucção de água: Impeller turbo

Rotor: Ímã NdFeB (magnetismo forte)

Comprimento do cabo de alimentação: 3.2M

Comprimento do cabo: 2.6M

Controlador: Aplicativo + Contralador manual

Níveis: Controlador manual - 9 / Aplicativo - 100

Sensor de nível da água: Sim

Tamanho do produto (incluindo tampa): 156x101x123mm

Para aquários de: 100-150cm

Peso bruto: 1.7KG

Peso líquido: 1.5kG

RIVER 7

Entrada de água

Diâmetro ext.: 32.3mm

Mangueira de 40mm

Saída de água

Diâmetro ext.: 26mm

Mangueira de 32mm

Diâmetro ext.: 21mm

Mangueira de 25mm

6000
RUNNING
PUMP
ZETLIGHT

Modelo: RIVER 7	Comprimento do cabo: 2.6M
Voltagem de entrada: 100-240V 50/60HZ	Controlador: Aplicativo + Contralador manual
Voltagem de saída: 24V	Níveis: Controlador manual - 9 / Aplicativo - 100
Potência máxima: 78W	Sensor de nível da água: Sim
Elevação máxima: 4.5M	Tamanho do produto (incluindo tampa): 156x101x123mm
Vazão máxima: 7023L/h	Para aquários de: 120-180cm
Método de sucção de água: Impeller turbo	Peso bruto: 2.2KG
Rotor: Ímã NdFeB (magnetismo forte)	Peso líquido: 2.0kG
Comprimento do cabo de alimentação: 3.2M	

RIVER 8

Entrada de água

Diâmetro ext.: 37.6mm

Mangueira de 50mm

Saída de água

Diâmetro ext.: 32.4mm

Mangueira de 40mm

Diâmetro ext.: 25.9mm

Mangueira de 32mm

8000
RUNNING
PUMP
ZETLIGHT

Modelo: RIVER 8	Comprimento do cabo: 2.6M
Voltagem de entrada: 100-240V 50/60HZ	Controlador: Aplicativo + Contralador manual
Voltagem de saída: 24V	Níveis: Controlador manual - 9 / Aplicativo - 100
Potência máxima: 85W	Sensor de nível da água: Sim

Elevação máxima: 4.5M	Tamanho do produto (incluindo tampa): 220x117x150mm
Vazão máxima: 8014L/h	Para aquários de: 150-200cm
Método de sucção de água: Impeller turbo	Peso bruto: 3.5KG
Rotor: Ímã NdFeB (magnetismo forte)	Peso líquido: 3.0kG
Comprimento do cabo de alimentação: 3.2M	

RIVER 9

8000
ZETLIGHT

Entrada de água

Diâmetro ext.: 37.6mm

Mangueira de 50mm

Saída de água

Diâmetro ext.: 32.4mm

Mangueira de 40mm

Diâmetro ext.: 25.9mm

Mangueira de 32mm

Modelo: RIVER 9	Comprimento do cabo: 2.6M
Voltagem de entrada: 100-240V 50/60HZ	Controlador: Aplicativo + Contralador manual
Voltagem de saída: 24V	Níveis: Controlador manual - 9 / Aplicativo - 100
Potência máxima: 110W	Sensor de nível da água: Sim
Elevação máxima: 5.5M	Tamanho do produto (incluindo tampa): 220x117x150mm
Vazão máxima: 9045L/h	Para aquários de: 160-210cm
Método de sucção de água: Impeller turbo	Peso bruto: 3.8KG
Rotor: Ímã NdFeB (magnetismo forte)	Peso líquido: 3.3kG
Comprimento do cabo de alimentação: 3.2M	

ZETLIGHT